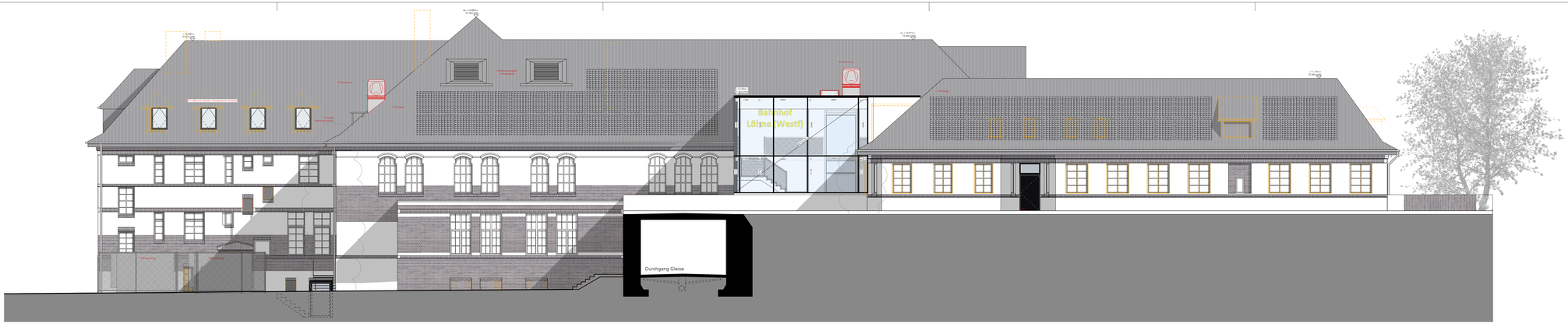

Ansicht Süd

Ansicht Ost

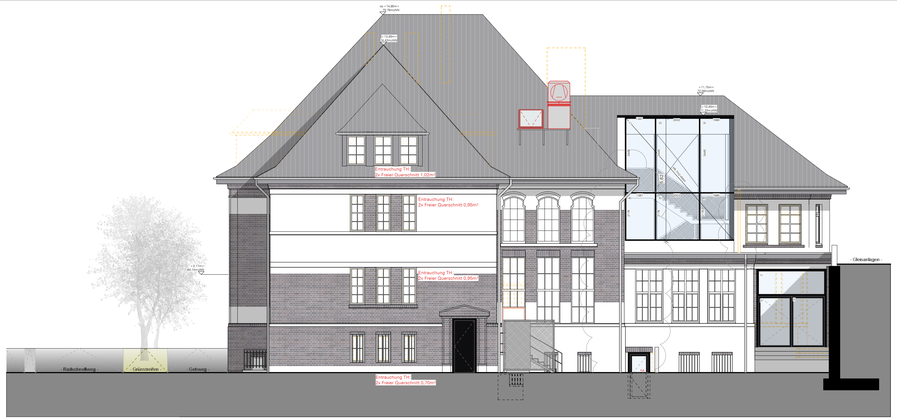

Ansicht West

Ansicht Nord

Bearbeiter	Inhalt	Index	Datum
sn	Entfall Dachgauben, DFF-Westflügel Neu, Änderung NA-Tür	a	17.02.2026
sn	Nach Aufmaß Rohbaudecken: Änderung Raumhöhen und OKFF neu (= -0,00m=60,93müNN). Änderung Entwässerung/Fallleitungen, Anpassung PR-Konstruktionen an LV, Entfall Gaube, Ergänzen Abbruchsomsteine	b	02.07.2026

Hinweis Planunterlagen:

Die Planunterlagen wurden auf Grundlage der Bestandsaufnahme vom 15.03.2018 des Architekturbüros Schiefke, Kuhstraße 31, 47495 Rheinberg, sowie eines 3D-Teilaufmaßes (Punktwolke und 360° Fotos mit Messfunktion) des Gebäudes vom 22.05.2023 des Vermessungs-und Ingenieurbüros Dipl. Ing. Gunnar Möller, Osningstraße 12, 33605 Bielefeld, erstellt. Bei grundlegenden Abweichungen ist Rücksprache mit dem Büro baulampe architekten PartG mbB zu halten.

Hinweis OKFF EG:

Die neue festgesetzte OKFF in allen Geschossen ist mit Vorbehalt zu sehen. Die entgültige Festlegung der neuen Oberkante Fertigfussboden erfolgt nach Abbruch aller Bestandsfussbodenaufbauten.

Hinweis Rohbau:

Zum Zeitpunkt der Planerstellung lag baulampe architekten PartG mbB keine entgültige Planung der Aufzüge vor. Die Abmessungen der Decken bzw. Deckendurchbrüche kann erst nach Vorlage der Aufzugsplanung bindend angegeben werden.

	Open Library-Lesegerät		Änderungswolke
	Automatische Tür/ Taster		In Klärung/Bearbeitung
	Raum buchbar: Automatische Schloss-entriegelung per Schlüsselkarte/ QR-Code; Displayanzeige neben Tür	BRH	bezogen auf OKFF
"ZGK"	Zugangskontrolle	OKFF	bezogen auf 60.93m üNN
"AS"	Automatisches Schloß		RWA
"AT"	Automatische Tür		
"AT$_T$"	Taster (wie öffnet sich die Tür)		Tür, dichschließend
"AT$_S$"	Sensor (wie öffnet sich die Tür)		Brandschutztür
"AT$_{KK}$"	Öffnen mit Kontrolle (wie öffnet sich die Tür)		Feuerwehrlaufpunkt
Türnummerierung:	F.Geschoss.Nummer		Feuerwehr-Informations- und Bediensystem
Fensternummerierung:	F.Geschoss.Nummer		Brandmeldeanlage flächendeckend
	Wand Bestand		Notausgang
	Stahlbeton, gem. Statik		2. Rettungsweg
	Mauerwerk, tragend, gem. Statik		Anleiterstelle für Drehleiter
	Mauerwerk, nichttragend, gem. Statik		
	Abbruch		
	Innendämmung		

Die Haustechnischen Angaben sind vom Fachplaner zu prüfen/ sind mit der Fachplanung abzugleichen. Unstimmigkeiten sind mit dem Fachplaner zu klären.

Alle in diesem Plan enthaltenen Höhenangaben beziehen sich auf Oberkante Fertigfußboden.

Alle Maße sind vom Ausführenden vor Ort zu prüfen. Unstimmigkeiten sind mit der Bauleitung umgehend zu klären.
Alle Maße ablesen, nicht abgreifen!

Diese Zeichnung und die darin enthaltenen Darstellungen sind Eigentum des Büros baulampe architekten PartG mbB und unterliegen dem Urheberrecht des Büros baulampe architekten PartG mbB. Jegliche Nutzung, auch zum Zweck der Anmietung oder Vermietung, Verwertung, Vervielfältigung oder Mitteilung an Dritte bedarf der schriftlichen Zustimmung durch das Büro baulampe architekten PartG mbB.

AUSFÜHRUNGSPLANUNG

Umbau Bahnhofsgebäude Löhne zum dritten Ort

Bünder Straße 7, 32584 Löhne

Bauherr
Stadt Löhne
Oeynhausener Straße 41
32584 Löhne

Bauleitung
baulampe architekten
PartG mbB
Markgrafenstraße 3
33602 Bielefeld
T 0521.399 329 66
E post@baulampe.de

Planung
baulampe architekten
PartG mbB
Markgrafenstraße 3
33602 Bielefeld
T 0521.399 329 66
E post@baulampe.de

Plan	Ansichten
Maßstab	1:100
Datum	26.01.2026
Stand	02.07.2026
Plannr.	ANS-AV01
Index	b

ANS